

**FOTO SURVEY KONDISI JALAN TAHUN 2025**

**RUAS JALAN : Kalilunjar - Karekan**



LOKASI : **STA 0+000**

KONDISI PERKERASAN : Sedang  
LEBAR PERKERASAN : 4 M  
TYPE PERKERASAN : Aspal

LOKASI : **STA 0+100**

KONDISI PERKERASAN : Rusak Ringan  
LEBAR PERKERASAN : 3 M  
TYPE PERKERASAN : Aspal

NO. RUAS	NAMA RUAS	DPUPR KAB.BANJARNEGARA	PETUGAS SURVEY	HALAMAN
V. 20	Kalilunjar - Karekan		FIRDAUS & DAMAS	1

**FOTO SURVEY KONDISI JALAN TAHUN 2025**

**RUAS JALAN : Kalilunjar - Karekan**



LOKASI : **STA 0+120**

KONDISI PERKERASAN : Rusak Ringan  
LEBAR PERKERASAN : 3 M  
TYPE PERKERASAN : Aspal

LOKASI : **STA 0+200**

KONDISI PERKERASAN : Baik  
LEBAR PERKERASAN : 3 M  
TYPE PERKERASAN : Aspal

NO. RUAS	NAMA RUAS	DPUPR KAB.BANJARNEGARA	PETUGAS SURVEY	HALAMAN
V. 20	Kalilunjar - Karekan		FIRDAUS & DAMAS	2

**FOTO SURVEY KONDISI JALAN TAHUN 2025**

**RUAS JALAN : Kalilunjar - Karekan**



LOKASI :           **STA           0+300**

LOKASI :           **STA           0+400**

KONDISI PERKERASAN           :    Baik  
LEBAR PERKERASAN            :    3            M  
TYPE PERKERASAN             :    Aspal

KONDISI PERKERASAN           :    Baik  
LEBAR PERKERASAN            :    3            M  
TYPE PERKERASAN             :    Aspal

STA 0+700

NO. RUAS <b>V. 20</b>	NAMA RUAS <b>Kalilunjar - Karekan</b>	<b>DPUPR KAB.BANJARNEGARA</b>	PETUGAS SURVEY <b>FIRDAUS &amp; DAMAS</b>	HALAMAN <b>3</b>
--------------------------	--	-------------------------------	--	---------------------

**FOTO SURVEY KONDISI JALAN TAHUN 2025**

**RUAS JALAN : Kalilunjar - Karekan**

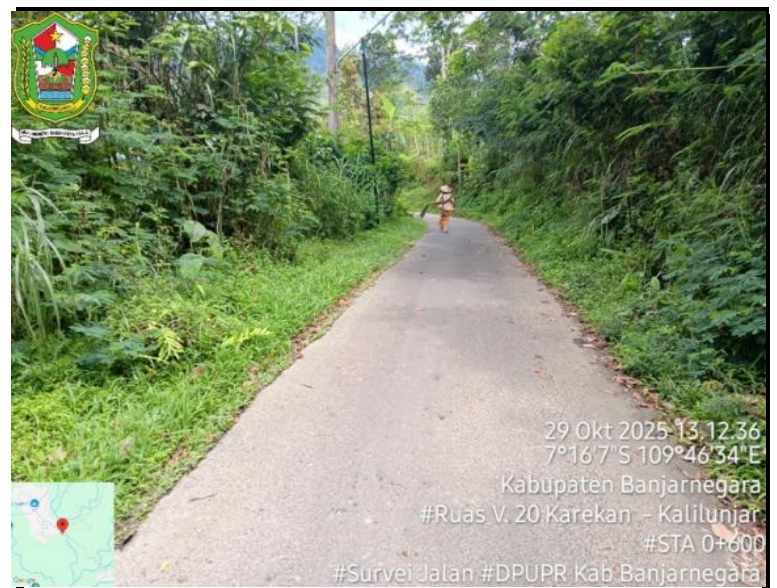

LOKASI :           **STA           0+500**

LOKASI :           **STA           0+600**

KONDISI PERKERASAN           :    Rusak Ringan  
LEBAR PERKERASAN            :    3            M  
TYPE PERKERASAN             :    Aspal

KONDISI PERKERASAN           :    Baik  
LEBAR PERKERASAN            :    3            M  
TYPE PERKERASAN             :    Aspal

NO. RUAS <b>V. 20</b>	NAMA RUAS <b>Kalilunjar - Karekan</b>	<b>DPUPR KAB.BANJARNEGARA</b>	PETUGAS SURVEY <b>FIRDAUS &amp; DAMAS</b>	HALAMAN <b>4</b>
--------------------------	--	-------------------------------	--	---------------------

## FOTO SURVEY KONDISI JALAN TAHUN 2025

RUAS JALAN : Kalilunjar - Karekan



LOKASI :           **STA           0+700**

KONDISI PERKERASAN           :    Baik  
LEBAR PERKERASAN            :    3            M  
TYPE PERKERASAN             :    Aspal

LOKASI :           **STA           0+800**

KONDISI PERKERASAN           :    Sedang  
LEBAR PERKERASAN            :    3            M  
TYPE PERKERASAN             :    Aspal

NO. RUAS	NAMA RUAS	DPUPR KAB.BANJARNEGARA	PETUGAS SURVEY	HALAMAN
V. 20	Kalilunjar - Karekan		FIRDAUS & DAMAS	5

**FOTO SURVEY KONDISI JALAN TAHUN 2025**

RUAS JALAN : Kalilunjar - Karekan

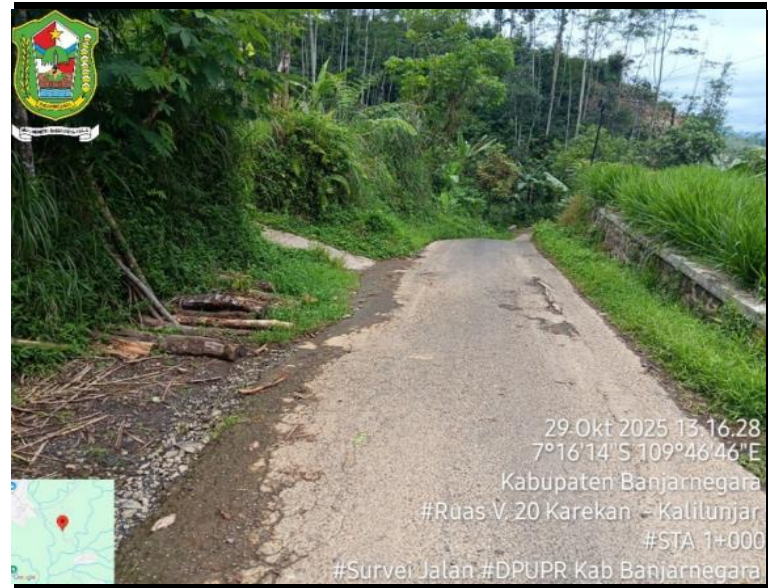

LOKASI :           **STA**           **0+900**

LOKASI :           **STA**           **1+000**

KONDISI PERKERASAN           :    Sedang  
LEBAR PERKERASAN            :    3            M  
TYPE PERKERASAN             :    Aspal

KONDISI PERKERASAN           :    Rusak Ringan  
LEBAR PERKERASAN            :    3            M  
TYPE PERKERASAN             :    Aspal

NO. RUAS <b>V. 20</b>	NAMA RUAS <b>Kalilunjar - Karekan</b>	<b>DPUPR KAB.BANJARNEGARA</b>	PETUGAS SURVEY <b>FIRDAUS &amp; DAMAS</b>	HALAMAN <b>6</b>
--------------------------	--	-------------------------------	--	---------------------

**FOTO SURVEY KONDISI JALAN TAHUN 2025**

RUAS JALAN : Kalilunjar - Karekan



LOKASI :           **STA**           **1+100**

LOKASI :           **STA**           **1+200**

KONDISI PERKERASAN           :    Rusak Berat  
LEBAR PERKERASAN            :    3            M  
TYPE PERKERASAN             :    Aspal

KONDISI PERKERASAN           :    Baik  
LEBAR PERKERASAN            :    3            M  
TYPE PERKERASAN             :    Aspal

NO. RUAS <b>V. 20</b>	NAMA RUAS <b>Kalilunjar - Karekan</b>	<b>DPUPR KAB.BANJARNEGARA</b>	PETUGAS SURVEY <b>FIRDAUS &amp; DAMAS</b>	HALAMAN <b>7</b>
--------------------------	--	-------------------------------	--	---------------------

**FOTO SURVEY KONDISI JALAN TAHUN 2025**

**RUAS JALAN : Kalilunjar - Karekan**



LOKASI :           **STA           1+250**

LOKASI :           **STA           1+300**

KONDISI PERKERASAN           :     Rusak Berat  
LEBAR PERKERASAN            :     3            M  
TYPE PERKERASAN             :     Aspal

KONDISI PERKERASAN           :     Baik  
LEBAR PERKERASAN            :     3            M  
TYPE PERKERASAN             :     Aspal

NO. RUAS	NAMA RUAS	DPUPR KAB.BANJARNEGARA	PETUGAS SURVEY	HALAMAN
V. 20	Kalilunjar - Karekan		FIRDAUS & DAMAS	8

**FOTO SURVEY KONDISI JALAN TAHUN 2025**

**RUAS JALAN : Kalilunjar - Karekan**



LOKASI :           **STA           1+400**

LOKASI :           **STA           1+500**

KONDISI PERKERASAN           :     Baik  
LEBAR PERKERASAN            :     3            M  
TYPE PERKERASAN             :     Aspal

KONDISI PERKERASAN           :     Rusak Berat  
LEBAR PERKERASAN            :     3            M  
TYPE PERKERASAN             :     Aspal

NO. RUAS	NAMA RUAS	DPUPR KAB.BANJARNEGARA	PETUGAS SURVEY	HALAMAN
V. 20	Kalilunjar - Karekan		FIRDAUS & DAMAS	9

## FOTO SURVEY KONDISI JALAN TAHUN 2025

RUAS JALAN : Kalilunjar - Karekan



LOKASI :           **STA**           **1+600**

KONDISI PERKERASAN           :    Rusak Berat  
LEBAR PERKERASAN            :    3            M  
TYPE PERKERASAN             :    Aspal

LOKASI :           **STA**           **1+700**

KONDISI PERKERASAN           :    Rusak Berat  
LEBAR PERKERASAN            :    3            M  
TYPE PERKERASAN             :    Aspal

NO. RUAS	NAMA RUAS	DPUPR KAB.BANJARNEGARA	PETUGAS SURVEY	HALAMAN
V. 20	Kalilunjar - Karekan		FIRDAUS & DAMAS	10

## FOTO SURVEY KONDISI JALAN TAHUN 2025

RUAS JALAN : Kalilunjar - Karekan



LOKASI :           **STA**           **1+800**

KONDISI PERKERASAN           :    Rusak Berat  
LEBAR PERKERASAN            :    3            M  
TYPE PERKERASAN             :    Aspal

LOKASI :           **STA**           **1+900**

KONDISI PERKERASAN           :    Rusak Ringan  
LEBAR PERKERASAN            :    3            M  
TYPE PERKERASAN             :    Aspal

NO. RUAS	NAMA RUAS	DPUPR KAB.BANJARNEGARA	PETUGAS SURVEY	HALAMAN
V. 20	Kalilunjar - Karekan		FIRDAUS & DAMAS	11

### FOTO SURVEY KONDISI JALAN TAHUN 2025

RUAS JALAN : Kalilunjar - Karekan



LOKASI :           **STA           2+000**

LOKASI :           **STA           2+100**

KONDISI PERKERASAN           :    Rusak Ringan  
LEBAR PERKERASAN            :    3            M  
TYPE PERKERASAN             :    Aspal

KONDISI PERKERASAN           :    Sedang  
LEBAR PERKERASAN            :    3            M  
TYPE PERKERASAN             :    Aspal

NO. RUAS	NAMA RUAS	DPUPR KAB.BANJARNEGARA	PETUGAS SURVEY	HALAMAN
V. 20	Kalilunjar - Karekan		FIRDAUS & DAMAS	12

### FOTO SURVEY KONDISI JALAN TAHUN 2025

RUAS JALAN : Kalilunjar - Karekan



LOKASI :           **STA           2+200**

LOKASI :           **STA           2+300**

KONDISI PERKERASAN           :    Rusak Ringan  
LEBAR PERKERASAN            :    3            M  
TYPE PERKERASAN             :    Aspal

KONDISI PERKERASAN           :    Rusak Berat  
LEBAR PERKERASAN            :    3            M  
TYPE PERKERASAN             :    Aspal

NO. RUAS	NAMA RUAS	DPUPR KAB.BANJARNEGARA	PETUGAS SURVEY	HALAMAN
V. 20	Kalilunjar - Karekan		FIRDAUS & DAMAS	13

### FOTO SURVEY KONDISI JALAN TAHUN 2025

RUAS JALAN : Kalilunjar - Karekan



LOKASI :           **STA           2+400**

KONDISI PERKERASAN           :     Rusak Berat  
LEBAR PERKERASAN            :     3                M  
TYPE PERKERASAN             :     Aspal

LOKASI :           **STA           2+500**

KONDISI PERKERASAN           :     Rusak Ringan  
LEBAR PERKERASAN            :     3                M  
TYPE PERKERASAN             :     Aspal

NO. RUAS	NAMA RUAS	DPUPR KAB.BANJARNEGARA	PETUGAS SURVEY	HALAMAN
V. 20	Kalilunjar - Karekan		FIRDAUS & DAMAS	14

### FOTO SURVEY KONDISI JALAN TAHUN 2025

RUAS JALAN : Kalilunjar - Karekan



LOKASI :           **STA           2+600**

KONDISI PERKERASAN           :     Rusak Berat  
LEBAR PERKERASAN            :     3                M  
TYPE PERKERASAN             :     Aspal

LOKASI :           **STA           2+690**

KONDISI PERKERASAN           :     Rusak Ringan  
LEBAR PERKERASAN            :     3,5            M  
TYPE PERKERASAN             :     Aspal

NO. RUAS	NAMA RUAS	DPUPR KAB.BANJARNEGARA	PETUGAS SURVEY	HALAMAN
V. 20	Kalilunjar - Karekan		FIRDAUS & DAMAS	15

## FOTO SURVEY KONDISI JALAN TAHUN 2025

RUAS JALAN : Kalilunjar - Karekan

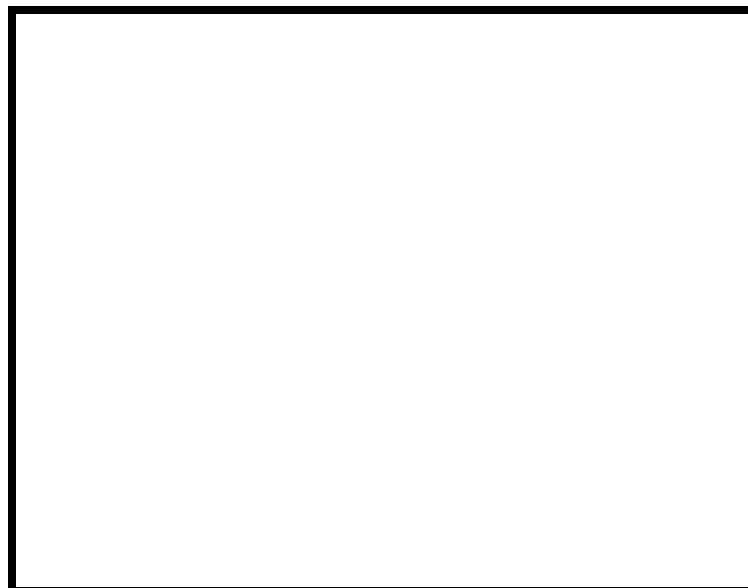

LOKASI :           **STA**                   **2+699**

KONDISI PERKERASAN           :       Rusak Ringan  
LEBAR PERKERASAN            :       3,5                M  
TYPE PERKERASAN             :       Aspal

LOKASI :           **STA**

KONDISI PERKERASAN           :                                :  
LEBAR PERKERASAN            :                                M  
TYPE PERKERASAN             :                                :

NO. RUAS	NAMA RUAS	DPUPR KAB.BANJARNEGARA	PETUGAS SURVEY	HALAMAN
V. 20	Kalilunjar - Karekan		FIRDAUS & DAMAS	16