

**FOTO SURVEY KONDISI JALAN TAHUN 2025**

**RUAS JALAN : Karangobar - Suwidak**



LOKASI :           **STA           0+000**

LOKASI :           **STA           0+100**

KONDISI PERKERASAN           :     Rusak Ringan  
LEBAR PERKERASAN            :     3            M  
TYPE PERKERASAN             :     Aspal

KONDISI PERKERASAN           :     Rusak Berat  
LEBAR PERKERASAN            :     3            M  
TYPE PERKERASAN             :     Aspal

NO. RUAS	NAMA RUAS	DPUPR KAB.BANJARNEGARA	PETUGAS SURVEY	HALAMAN
IV. 8	Karangobar - Suwidak		MELDA & DAHLAN	1

**FOTO SURVEY KONDISI JALAN TAHUN 2025**

**RUAS JALAN : Karangobar - Suwidak**



LOKASI :           **STA           0+200**

LOKASI :           **STA           0+300**

KONDISI PERKERASAN           :     Rusak Berat  
LEBAR PERKERASAN            :     4            M  
TYPE PERKERASAN             :     Aspal

KONDISI PERKERASAN           :     Rusak Berat  
LEBAR PERKERASAN            :     3            M  
TYPE PERKERASAN             :     Aspal

NO. RUAS	NAMA RUAS	DPUPR KAB.BANJARNEGARA	PETUGAS SURVEY	HALAMAN
IV. 8	Karangobar - Suwidak		MELDA & DAHLAN	2

**FOTO SURVEY KONDISI JALAN TAHUN 2025**

**RUAS JALAN : Karangobar - Suwidak**



LOKASI :           **STA           0+390**

LOKASI :           **STA           0+400**

KONDISI PERKERASAN           :       Sedang  
LEBAR PERKERASAN            :       3            M  
TYPE PERKERASAN             :       Aspal

KONDISI PERKERASAN           :       Sedang  
LEBAR PERKERASAN            :       3            M  
TYPE PERKERASAN             :       Aspal

NO. RUAS	NAMA RUAS	DPUPR KAB.BANJARNEGARA	PETUGAS SURVEY	HALAMAN
IV. 8	Karangkobar - Suwidak		MELDA & DAHLAN	3

**FOTO SURVEY KONDISI JALAN TAHUN 2025**

**RUAS JALAN : Karangobar - Suwidak**



LOKASI :           **STA           0+500**

LOKASI :           **STA           0+600**

KONDISI PERKERASAN           :       Baik  
LEBAR PERKERASAN            :       3            M  
TYPE PERKERASAN             :       Aspal

KONDISI PERKERASAN           :       Sedang  
LEBAR PERKERASAN            :       3            M  
TYPE PERKERASAN             :       Aspal

NO. RUAS	NAMA RUAS	DPUPR KAB.BANJARNEGARA	PETUGAS SURVEY	HALAMAN
IV. 8	Karangkobar - Suwidak		MELDA & DAHLAN	4

## FOTO SURVEY KONDISI JALAN TAHUN 2025

RUAS JALAN : Karangkobar - Suwidak



LOKASI :           **STA           0+700**

KONDISI PERKERASAN           :    Baik  
LEBAR PERKERASAN            :    3            M  
TYPE PERKERASAN             :    Aspal

LOKASI :           **STA           0+730**

KONDISI PERKERASAN           :    Rusak Ringan  
LEBAR PERKERASAN            :    3            M  
TYPE PERKERASAN             :    Aspal

NO. RUAS	NAMA RUAS	DPUPR KAB.BANJARNEGARA	PETUGAS SURVEY	HALAMAN
IV. 8	Karangkobar - Suwidak		MELDA & DAHLAN	5

**FOTO SURVEY KONDISI JALAN TAHUN 2025**

**RUAS JALAN : Karangobar - Suwidak**



LOKASI :           **STA           0+750**

LOKASI :           **STA           0+800**

KONDISI PERKERASAN           :     Rusak Ringan  
LEBAR PERKERASAN            :     3            M  
TYPE PERKERASAN             :     Aspal

KONDISI PERKERASAN           :     Rusak Ringan  
LEBAR PERKERASAN            :     3            M  
TYPE PERKERASAN             :     Aspal

NO. RUAS	NAMA RUAS	DPUPR KAB.BANJARNEGARA	PETUGAS SURVEY	HALAMAN
IV. 8	Karangobar - Suwidak		MELDA & DAHLAN	6

**FOTO SURVEY KONDISI JALAN TAHUN 2025**

**RUAS JALAN : Karangobar - Suwidak**



LOKASI :           **STA           0+900**

LOKASI :           **STA           1+000**

KONDISI PERKERASAN           :     Baik  
LEBAR PERKERASAN            :     3            M  
TYPE PERKERASAN             :     Aspal

KONDISI PERKERASAN           :     Baik  
LEBAR PERKERASAN            :     3            M  
TYPE PERKERASAN             :     Aspal

NO. RUAS	NAMA RUAS	DPUPR KAB.BANJARNEGARA	PETUGAS SURVEY	HALAMAN
IV. 8	Karangobar - Suwidak		MELDA & DAHLAN	7

**FOTO SURVEY KONDISI JALAN TAHUN 2025**

RUAS JALAN : Karangobar - Suwidak



LOKASI :           **STA           1+075**

LOKASI :           **STA           1+100**

KONDISI PERKERASAN           :     Rusak Ringan  
LEBAR PERKERASAN            :     3            M  
TYPE PERKERASAN             :     Aspal

KONDISI PERKERASAN           :     Rusak Ringan  
LEBAR PERKERASAN            :     3            M  
TYPE PERKERASAN             :     Aspal

NO. RUAS	NAMA RUAS	DPUPR KAB.BANJARNEGARA	PETUGAS SURVEY	HALAMAN
IV. 8	Karangobar - Suwidak		MELDA & DAHLAN	8

**FOTO SURVEY KONDISI JALAN TAHUN 2025**

RUAS JALAN : Karangobar - Suwidak

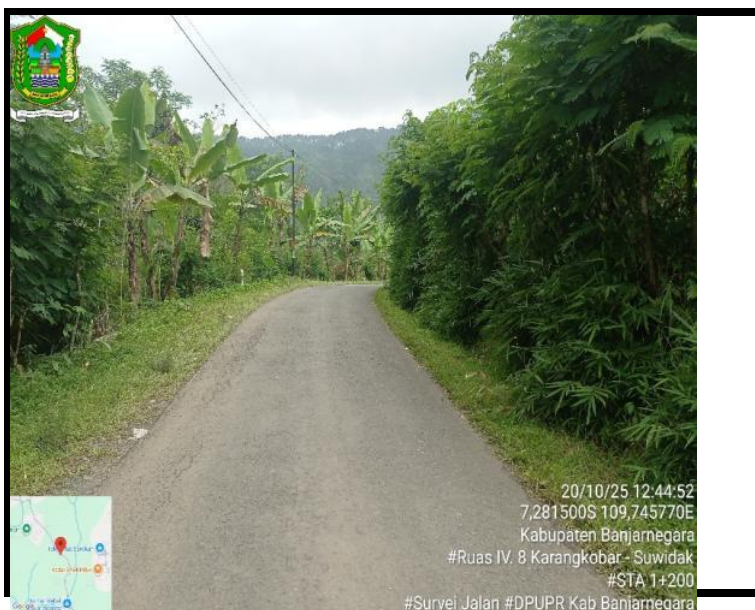

LOKASI :           **STA           1+200**

LOKASI :           **STA           1+300**

KONDISI PERKERASAN           :     Sedang  
LEBAR PERKERASAN            :     3            M  
TYPE PERKERASAN             :     Aspal

KONDISI PERKERASAN           :     Sedang  
LEBAR PERKERASAN            :     3            M  
TYPE PERKERASAN             :     Aspal

NO. RUAS	NAMA RUAS	DPUPR KAB.BANJARNEGARA	PETUGAS SURVEY	HALAMAN
IV. 8	Karangobar - Suwidak		MELDA & DAHLAN	9

**FOTO SURVEY KONDISI JALAN TAHUN 2025**

**RUAS JALAN : Karangobar - Suwidak**



20/10/25 12:47:57  
7,282623S 109,746753E  
Kabupaten Banjarnegara  
#Ruas IV.8 Karangobar - Suwidak  
#STA 1+380  
#Survei Jalan #DPUPR Kab Banjarnegara



20/10/25 12:50:33  
7,282857S 109,746802E  
Kabupaten Banjarnegara  
#Ruas IV.8 Karangobar - Suwidak  
#STA 1+400  
#Survei Jalan #DPUPR Kab Banjarnegara

LOKASI : **STA 1+380**

LOKASI : **STA 1+400**

KONDISI PERKERASAN : Rusak Berat  
LEBAR PERKERASAN : 3 M  
TYPE PERKERASAN : Aspal

KONDISI PERKERASAN : Rusak Berat  
LEBAR PERKERASAN : 3 M  
TYPE PERKERASAN : Aspal

NO. RUAS	NAMA RUAS	DPUPR KAB.BANJARNEGARA	PETUGAS SURVEY	HALAMAN
IV. 8	Karangobar - Suwidak		MELDA & DAHLAN	10

**FOTO SURVEY KONDISI JALAN TAHUN 2025**

**RUAS JALAN : Karangobar - Suwidak**



20/10/25 12:52:48  
7,283067S 109,746892E  
Kabupaten Banjarnegara  
#Ruas IV.8 Karangobar - Suwidak  
#STA 1+435  
#Survei Jalan #DPUPR Kab Banjarnegara



20/10/25 12:54:54  
7,283488S 109,746422E  
Kabupaten Banjarnegara  
#Ruas IV.8 Karangobar - Suwidak  
#STA 1+500  
#Survei Jalan #DPUPR Kab Banjarnegara

LOKASI : **STA 1+435**

LOKASI : **STA 1+500**

KONDISI PERKERASAN : Baik  
LEBAR PERKERASAN : 3 M  
TYPE PERKERASAN : Aspal

KONDISI PERKERASAN : Baik  
LEBAR PERKERASAN : 3 M  
TYPE PERKERASAN : Aspal

NO. RUAS	NAMA RUAS	DPUPR KAB.BANJARNEGARA	PETUGAS SURVEY	HALAMAN
IV. 8	Karangobar - Suwidak		MELDA & DAHLAN	11

**FOTO SURVEY KONDISI JALAN TAHUN 2025**

RUAS JALAN : Karangobar - Suwidak

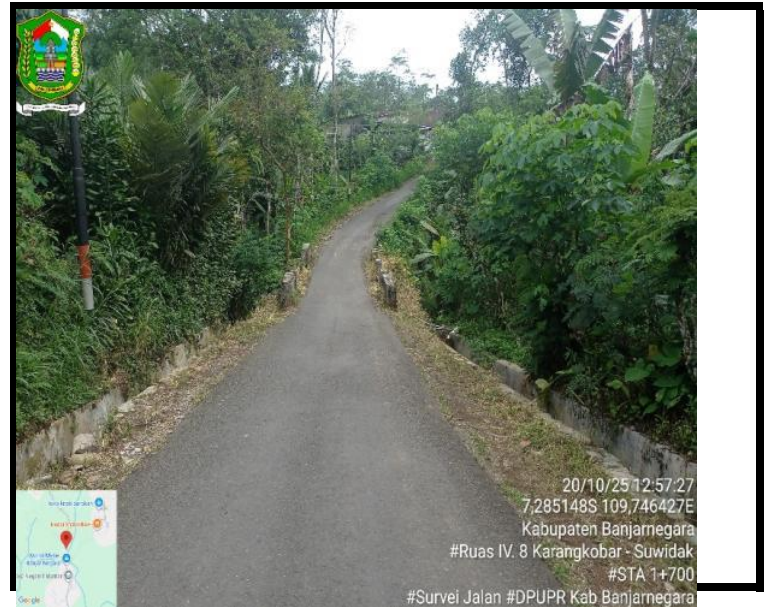

LOKASI :           **STA           1+600**

LOKASI :           **STA           1+700**

KONDISI PERKERASAN           :    Baik  
LEBAR PERKERASAN            :    3            M  
TYPE PERKERASAN             :    Aspal

KONDISI PERKERASAN           :    Baik  
LEBAR PERKERASAN            :    3            M  
TYPE PERKERASAN             :    Aspal

NO. RUAS	NAMA RUAS	DPUPR KAB.BANJARNEGARA	PETUGAS SURVEY	HALAMAN
IV. 8	Karangobar - Suwidak		MELDA & DAHLAN	12

**FOTO SURVEY KONDISI JALAN TAHUN 2025**

RUAS JALAN : Karangobar - Suwidak

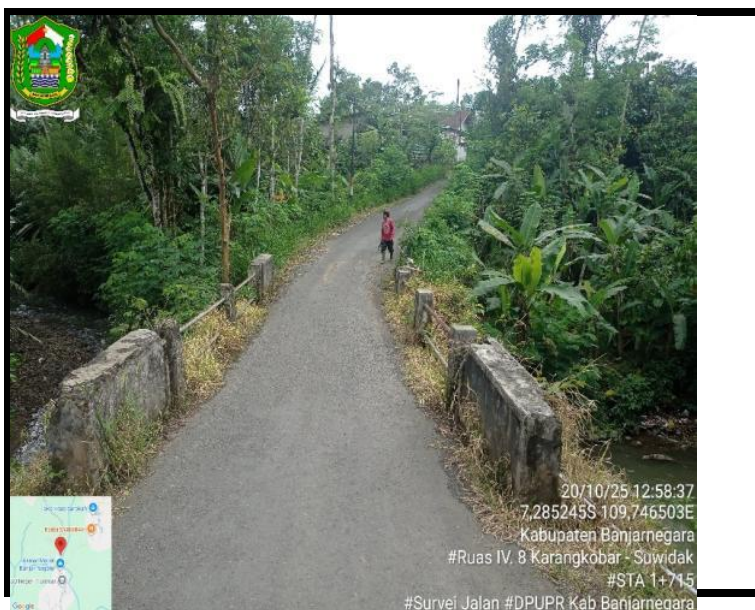

LOKASI :           **STA           1+715**

LOKASI :           **STA           1+723**

KONDISI PERKERASAN           :    Baik  
LEBAR PERKERASAN            :    2.5          M  
TYPE PERKERASAN             :    Aspal

KONDISI PERKERASAN           :    Rusak Ringan  
LEBAR PERKERASAN            :    3            M  
TYPE PERKERASAN             :    Aspal

NO. RUAS	NAMA RUAS	DPUPR KAB.BANJARNEGARA	PETUGAS SURVEY	HALAMAN
IV. 8	Karangobar - Suwidak		MELDA & DAHLAN	13

**FOTO SURVEY KONDISI JALAN TAHUN 2025**

**RUAS JALAN : Karangobar - Suwidak**



20/10/25 13:02:50  
7,285967S 109,746417E  
Kabupaten Banjarnegara  
#Ruas IV. 8 Karangobar - Suwidak  
#STA 1+800  
#Survei Jalan #DPUPR Kab Banjarnegara



20/10/25 13:04:36  
7,286848S 109,746403E  
Kabupaten Banjarnegara  
#Ruas IV. 8 Karangobar - Suwidak  
#STA 1+900  
#Survei Jalan #DPUPR Kab Banjarnegara

LOKASI :           **STA           1+800**

LOKASI :           **STA           1+900**

KONDISI PERKERASAN :       Sedang  
LEBAR PERKERASAN     :       3            M  
TYPE PERKERASAN     :       Aspal

KONDISI PERKERASAN :       Sedang  
LEBAR PERKERASAN     :       3            M  
TYPE PERKERASAN     :       Aspal

NO. RUAS	NAMA RUAS	DPUPR KAB.BANJARNEGARA	PETUGAS SURVEY	HALAMAN
IV. 8	Karangobar - Suwidak		MELDA & DAHLAN	14

**FOTO SURVEY KONDISI JALAN TAHUN 2025**

**RUAS JALAN : Karangobar - Suwidak**



20/10/25 13:06:16  
7,287685S 109,746722E  
Kabupaten Banjarnegara  
#Ruas IV. 8 Karangobar - Suwidak  
#STA 2+000  
#Survei Jalan #DPUPR Kab Banjarnegara

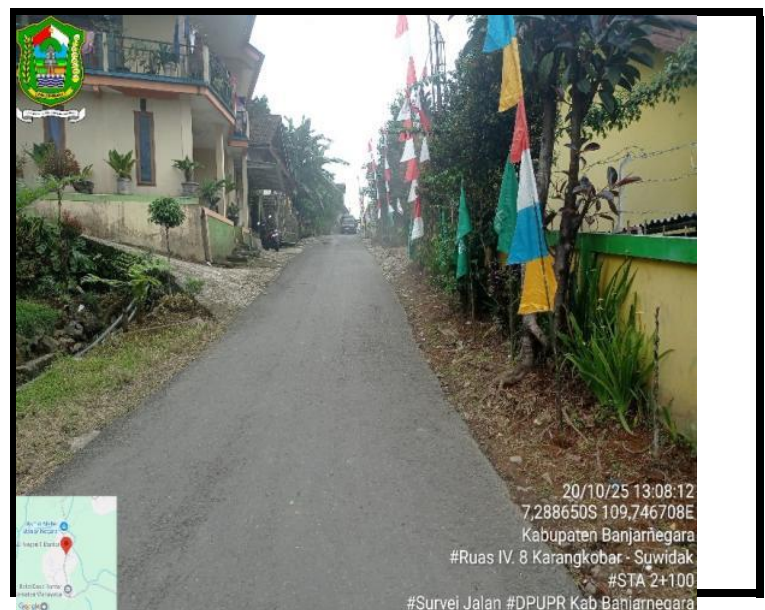

20/10/25 13:08:12  
7,288650S 109,746708E  
Kabupaten Banjarnegara  
#Ruas IV. 8 Karangobar - Suwidak  
#STA 2+100  
#Survei Jalan #DPUPR Kab Banjarnegara

LOKASI :           **STA           2+000**

LOKASI :           **STA           2+100**

KONDISI PERKERASAN :       Baik  
LEBAR PERKERASAN     :       3            M  
TYPE PERKERASAN     :       Aspal

KONDISI PERKERASAN :       Sedang  
LEBAR PERKERASAN     :       3            M  
TYPE PERKERASAN     :       Aspal

NO. RUAS	NAMA RUAS	DPUPR KAB.BANJARNEGARA	PETUGAS SURVEY	HALAMAN
IV. 8	Karangobar - Suwidak		MELDA & DAHLAN	15

**FOTO SURVEY KONDISI JALAN TAHUN 2025**

**RUAS JALAN : Karangkobar - Suwidak**



LOKASI :           **STA           2+200**

LOKASI :           **STA           2+300**

KONDISI PERKERASAN           :    Rusak Ringan  
LEBAR PERKERASAN            :    3            M  
TYPE PERKERASAN             :    Aspal

KONDISI PERKERASAN           :    Sedang  
LEBAR PERKERASAN            :    3            M  
TYPE PERKERASAN             :    Aspal

NO. RUAS <b>IV. 8</b>	NAMA RUAS <b>Karangkobar - Suwidak</b>	<b>DPUPR KAB.BANJARNEGARA</b>	PETUGAS SURVEY <b>MELDA &amp; DAHLAN</b>	HALAMAN <b>16</b>
--------------------------	---	-------------------------------	---	----------------------

**FOTO SURVEY KONDISI JALAN TAHUN 2025**

**RUAS JALAN : Karangkobar - Suwidak**



LOKASI :           **STA           2+400**

LOKASI :           **STA           2+500**

KONDISI PERKERASAN           :    Sedang  
LEBAR PERKERASAN            :    3            M  
TYPE PERKERASAN             :    Aspal

KONDISI PERKERASAN           :    Rusak Ringan  
LEBAR PERKERASAN            :    3            M  
TYPE PERKERASAN             :    Aspal

NO. RUAS <b>IV. 8</b>	NAMA RUAS <b>Karangkobar - Suwidak</b>	<b>DPUPR KAB.BANJARNEGARA</b>	PETUGAS SURVEY <b>MELDA &amp; DAHLAN</b>	HALAMAN <b>17</b>
--------------------------	---	-------------------------------	---	----------------------

**FOTO SURVEY KONDISI JALAN TAHUN 2025**

**RUAS JALAN : Karangobar - Suwidak**



LOKASI :           **STA           2+600**

LOKASI :           **STA           2+700**

KONDISI PERKERASAN       :       Rusak Ringan  
LEBAR PERKERASAN         :       3                M  
TYPE PERKERASAN           :       Aspal

KONDISI PERKERASAN       :       Rusak Ringan  
LEBAR PERKERASAN         :       3                M  
TYPE PERKERASAN           :       Aspal

NO. RUAS	NAMA RUAS	DPUPR KAB.BANJARNEGARA	PETUGAS SURVEY	HALAMAN
IV. 8	Karangkobar - Suwidak	DPUPR KAB.BANJARNEGARA	MELDA & DAHLAN	18

**FOTO SURVEY KONDISI JALAN TAHUN 2025**

**RUAS JALAN : Karangobar - Suwidak**



LOKASI :           **STA           2+800**

LOKASI :           **STA           2+900**

KONDISI PERKERASAN       :       Sedang  
LEBAR PERKERASAN         :       3                M  
TYPE PERKERASAN           :       Aspal

KONDISI PERKERASAN       :       Rusak Ringan  
LEBAR PERKERASAN         :       3                M  
TYPE PERKERASAN           :       Aspal

NO. RUAS	NAMA RUAS	DPUPR KAB.BANJARNEGARA	PETUGAS SURVEY	HALAMAN
IV. 8	Karangkobar - Suwidak	DPUPR KAB.BANJARNEGARA	MELDA & DAHLAN	19

**FOTO SURVEY KONDISI JALAN TAHUN 2025**

**RUAS JALAN : Karangobar - Suwidak**



LOKASI :           **STA           2+955**

LOKASI :           **STA           3+000**

KONDISI PERKERASAN           :       Rusak Berat  
LEBAR PERKERASAN            :       3            M  
TYPE PERKERASAN             :       Aspal

KONDISI PERKERASAN           :       Rusak Berat  
LEBAR PERKERASAN            :       3            M  
TYPE PERKERASAN             :       Aspal

NO. RUAS <b>IV. 8</b>	NAMA RUAS <b>Karangobar - Suwidak</b>	<b>DPUPR KAB.BANJARNEGARA</b>	PETUGAS SURVEY <b>MELDA &amp; DAHLAN</b>	HALAMAN <b>20</b>
--------------------------	--	-------------------------------	---	----------------------

**FOTO SURVEY KONDISI JALAN TAHUN 2025**

**RUAS JALAN : Karangobar - Suwidak**



LOKASI :           **STA           3+100**

LOKASI :           **STA           3+160**

KONDISI PERKERASAN           :       Rusak Berat  
LEBAR PERKERASAN            :       3            M  
TYPE PERKERASAN             :       Aspal

KONDISI PERKERASAN           :       Rusak Berat  
LEBAR PERKERASAN            :       3            M  
TYPE PERKERASAN             :       Beton

NO. RUAS <b>IV. 8</b>	NAMA RUAS <b>Karangobar - Suwidak</b>	<b>DPUPR KAB.BANJARNEGARA</b>	PETUGAS SURVEY <b>MELDA &amp; DAHLAN</b>	HALAMAN <b>21</b>
--------------------------	--	-------------------------------	---	----------------------

**FOTO SURVEY KONDISI JALAN TAHUN 2025**

**RUAS JALAN : Karangobar - Suwidak**



LOKASI :           **STA           3+200**

KONDISI PERKERASAN           :     Rusak Berat

LEBAR PERKERASAN            :     3            M

TYPE PERKERASAN             :     Beton

LOKASI :           **STA           3+285**

KONDISI PERKERASAN           :     Rusak Berat

LEBAR PERKERASAN            :     3            M

TYPE PERKERASAN             :     Aspal

NO. RUAS <b>IV. 8</b>	NAMA RUAS <b>Karangobar - Suwidak</b>	<b>DPUPR KAB.BANJARNEGARA</b>	PETUGAS SURVEY <b>MELDA &amp; DAHLAN</b>	HALAMAN <b>22</b>
--------------------------	--	-------------------------------	---	----------------------

**FOTO SURVEY KONDISI JALAN TAHUN 2025**

**RUAS JALAN : Karangobar - Suwidak**



LOKASI :           **STA           3+300**

KONDISI PERKERASAN           :     Rusak Berat

LEBAR PERKERASAN            :     3            M

TYPE PERKERASAN             :     Aspal

LOKASI :           **STA           3+315**

KONDISI PERKERASAN           :     Rusak Berat

LEBAR PERKERASAN            :     Rusak Berat 3            M

TYPE PERKERASAN             :     Aspal

NO. RUAS <b>IV. 8</b>	NAMA RUAS <b>Karangobar - Suwidak</b>	<b>DPUPR KAB.BANJARNEGARA</b>	PETUGAS SURVEY <b>MELDA &amp; DAHLAN</b>	HALAMAN <b>23</b>
--------------------------	--	-------------------------------	---	----------------------

**FOTO SURVEY KONDISI JALAN TAHUN 2025**

**RUAS JALAN : Karangobar - Suwidak**



LOKASI : **STA 3+400**

LOKASI : **STA 3+500**

KONDISI PERKERASAN : Sedang  
 LEBAR PERKERASAN : 3 M  
 TYPE PERKERASAN : Aspal

KONDISI PERKERASAN : Sedang  
 LEBAR PERKERASAN : 3 M  
 TYPE PERKERASAN : Aspal

NO. RUAS	NAMA RUAS	DPUPR KAB.BANJARNEGARA	PETUGAS SURVEY	HALAMAN
IV. 8	Karangobar - Suwidak		MELDA & DAHLAN	24

### FOTO SURVEY KONDISI JALAN TAHUN 2025

RUAS JALAN : Karangobar - Suwidak



LOKASI : **STA 3+600**

LOKASI : **STA 3+700**

KONDISI PERKERASAN : Sedang  
 LEBAR PERKERASAN : 3 M  
 TYPE PERKERASAN : Aspal

KONDISI PERKERASAN : Sedang  
 LEBAR PERKERASAN : 3 M  
 TYPE PERKERASAN : Aspal

NO. RUAS	NAMA RUAS	DPUPR KAB.BANJARNEGARA	PETUGAS SURVEY	HALAMAN
IV. 8	Karangobar - Suwidak		MELDA & DAHLAN	25

### FOTO SURVEY KONDISI JALAN TAHUN 2025

RUAS JALAN : Karangobar - Suwidak



LOKASI : STA 3+800

KONDISI PERKERASAN : Sedang  
 LEBAR PERKERASAN : 3 M  
 TYPE PERKERASAN : Aspal



LOKASI : STA 3+900

KONDISI PERKERASAN : Sedang  
 LEBAR PERKERASAN : 3 M  
 TYPE PERKERASAN : Aspal

NO. RUAS	NAMA RUAS	DPUPR KAB.BANJARNEGARA	PETUGAS SURVEY	HALAMAN
IV. 8	Karangkobar - Suwidak		MELDA & DAHLAN	26

### FOTO SURVEY KONDISI JALAN TAHUN 2025

RUAS JALAN : Karangkobar - Suwidak



LOKASI : STA 4+000

KONDISI PERKERASAN : Rusak Ringan  
 LEBAR PERKERASAN : 3 M  
 TYPE PERKERASAN : Aspal



LOKASI : STA 4+100

KONDISI PERKERASAN : Sedang  
 LEBAR PERKERASAN : 3 M  
 TYPE PERKERASAN : Aspal

NO. RUAS	NAMA RUAS	DPUPR KAB.BANJARNEGARA	PETUGAS SURVEY	HALAMAN
IV. 8	Karangkobar - Suwidak		MELDA & DAHLAN	27

### FOTO SURVEY KONDISI JALAN TAHUN 2025

RUAS JALAN : Karangkobar - Suwidak





LOKASI :           **STA           4+200**

KONDISI PERKERASAN           :       Rusak Berat

LEBAR PERKERASAN           :       3                    M

TYPE PERKERASAN           :       Aspal

LOKASI :           **STA           4+300**

KONDISI PERKERASAN           :       Sedang

LEBAR PERKERASAN           :       3                    M

TYPE PERKERASAN           :       Aspal

NO. RUAS IV. 8	NAMA RUAS Karangkobar - Suwidak	DPUPR KAB.BANJARNEGARA	PETUGAS SURVEY MELDA & DAHLAN	HALAMAN 28
-------------------	------------------------------------	------------------------	----------------------------------	---------------

**FOTO SURVEY KONDISI JALAN TAHUN 2025**

**RUAS JALAN : Karangkobar - Suwidak**



LOKASI :           **STA           4+400**

KONDISI PERKERASAN           :       Rusak Berat

LEBAR PERKERASAN           :       3                    M

TYPE PERKERASAN           :       Aspal

LOKASI :           **STA           4+500**

KONDISI PERKERASAN           :       Rusak Berat

LEBAR PERKERASAN           :       3                    M

TYPE PERKERASAN           :       Aspal

NO. RUAS IV. 8	NAMA RUAS Karangkobar - Suwidak	DPUPR KAB.BANJARNEGARA	PETUGAS SURVEY MELDA & DAHLAN	HALAMAN 29
-------------------	------------------------------------	------------------------	----------------------------------	---------------

**FOTO SURVEY KONDISI JALAN TAHUN 2025**

**RUAS JALAN : Karangkobar - Suwidak**





LOKASI :           **STA           4+600**

KONDISI PERKERASAN           :       Sedang

LEBAR PERKERASAN            :       3            M

TYPE PERKERASAN             :       Aspal

LOKASI :           **STA           4+700**

KONDISI PERKERASAN           :       Rusak Ringan

LEBAR PERKERASAN            :       4            M

TYPE PERKERASAN             :       Aspal

NO. RUAS	NAMA RUAS	DPUPR KAB.BANJARNEGARA	PETUGAS SURVEY	HALAMAN
IV. 8	Karangobar - Suwidak		MELDA & DAHLAN	30

**FOTO SURVEY KONDISI JALAN TAHUN 2025**

**RUAS JALAN : Karangobar - Suwidak**



LOKASI :           **STA           4+800**

KONDISI PERKERASAN           :       Sedang

LEBAR PERKERASAN            :       4            M

TYPE PERKERASAN             :       Aspal

LOKASI :           **STA           4+875**

KONDISI PERKERASAN           :       Rusak Berat

LEBAR PERKERASAN            :       4            M

TYPE PERKERASAN             :       Aspal

NO. RUAS	NAMA RUAS	DPUPR KAB.BANJARNEGARA	PETUGAS SURVEY	HALAMAN
IV. 8	Karangobar - Suwidak		MELDA & DAHLAN	31

**FOTO SURVEY KONDISI JALAN TAHUN 2025**

**RUAS JALAN : Karangobar - Suwidak**





LOKASI :           **STA           4+880**

LOKASI :           **STA           4+900**

KONDISI PERKERASAN           :       Rusak Berat  
LEBAR PERKERASAN            :       4            M  
TYPE PERKERASAN             :       Aspal

KONDISI PERKERASAN           :       Sedang  
LEBAR PERKERASAN            :       4            M  
TYPE PERKERASAN             :       Aspal

NO. RUAS	NAMA RUAS	DPUPR KAB.BANJARNEGARA	PETUGAS SURVEY	HALAMAN
IV. 8	Karangkoobar - Suwidak		MELDA & DAHLAN	32

**FOTO SURVEY KONDISI JALAN TAHUN 2025**

**RUAS JALAN : Karangkoobar - Suwidak**



LOKASI :           **STA           5+000**

LOKASI :           **STA           5+100**

KONDISI PERKERASAN           :       Sedang  
LEBAR PERKERASAN            :       4            M  
TYPE PERKERASAN             :       Aspal

KONDISI PERKERASAN           :       Rusak Ringan  
LEBAR PERKERASAN            :       4            M  
TYPE PERKERASAN             :       Aspal

NO. RUAS	NAMA RUAS	DPUPR KAB.BANJARNEGARA	PETUGAS SURVEY	HALAMAN
IV. 8	Karangkoobar - Suwidak		MELDA & DAHLAN	33

**FOTO SURVEY KONDISI JALAN TAHUN 2025**

**RUAS JALAN : Karangkoobar - Suwidak**





LOKASI :           **STA           5+200**

KONDISI PERKERASAN           :    Sedang

LEBAR PERKERASAN            :    4            M

TYPE PERKERASAN             :    Aspal

LOKASI :           **STA           5+300**

KONDISI PERKERASAN           :    Rusak Ringan

LEBAR PERKERASAN            :    4            M

TYPE PERKERASAN             :    Aspal

NO. RUAS	NAMA RUAS	DPUPR KAB.BANJARNEGARA	PETUGAS SURVEY	HALAMAN
IV. 8	Karangkobar - Suwidak		MELDA & DAHLAN	34

**FOTO SURVEY KONDISI JALAN TAHUN 2025**

**RUAS JALAN : Karangkobar - Suwidak**



LOKASI :           **STA           5+400**

KONDISI PERKERASAN           :    Sedang

LEBAR PERKERASAN            :    4            M

TYPE PERKERASAN             :    Aspal

LOKASI :           **STA           5+440**

KONDISI PERKERASAN           :    Rusak Berat

LEBAR PERKERASAN            :    4            M

TYPE PERKERASAN             :    Aspal

NO. RUAS	NAMA RUAS	DPUPR KAB.BANJARNEGARA	PETUGAS SURVEY	HALAMAN
IV. 8	Karangkobar - Suwidak		MELDA & DAHLAN	35

**FOTO SURVEY KONDISI JALAN TAHUN 2025**

**RUAS JALAN : Karangkobar - Suwidak**





LOKASI : STA 5+445

LOKASI : STA 5+500

KONDISI PERKERASAN : Rusak Berat  
 LEBAR PERKERASAN : 4 M  
 TYPE PERKERASAN : Aspal

KONDISI PERKERASAN : Sedang  
 LEBAR PERKERASAN : 4 M  
 TYPE PERKERASAN : Aspal

NO. RUAS	NAMA RUAS	DPUPR KAB.BANJARNEGARA	PETUGAS SURVEY	HALAMAN
IV. 8	Karangkoar - Suwidak		MELDA & DAHLAN	36

### FOTO SURVEY KONDISI JALAN TAHUN 2025

RUAS JALAN : Karangkoar - Suwidak

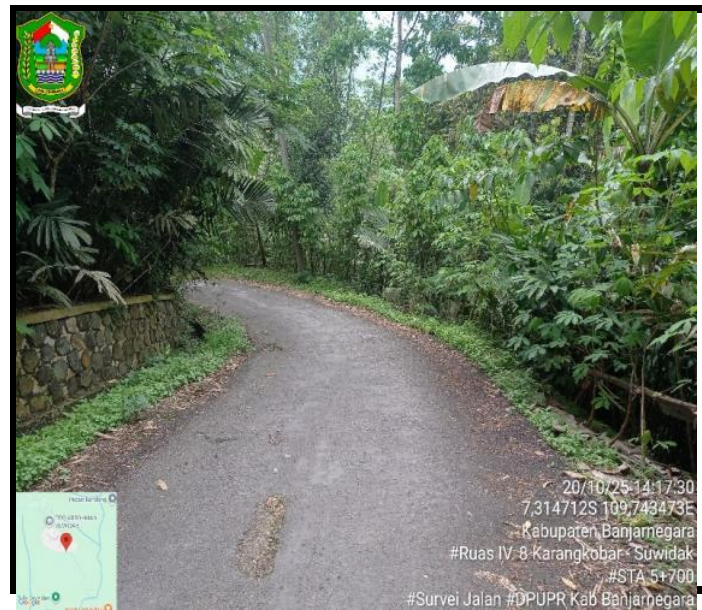

LOKASI : STA 5+600

LOKASI : STA 5+700

KONDISI PERKERASAN : Rusak Ringan  
 LEBAR PERKERASAN : 4 M  
 TYPE PERKERASAN : Aspal

KONDISI PERKERASAN : Rusak Ringan  
 LEBAR PERKERASAN : 4 M  
 TYPE PERKERASAN : Aspal

NO. RUAS	NAMA RUAS	DPUPR KAB.BANJARNEGARA	PETUGAS SURVEY	HALAMAN
IV. 8	Karangkoar - Suwidak		MELDA & DAHLAN	37

### FOTO SURVEY KONDISI JALAN TAHUN 2025

RUAS JALAN : Karangkoar - Suwidak





LOKASI :           **STA           5+755**

LOKASI :           **STA           5+785**

KONDISI PERKERASAN           :       Rusak Berat  
 LEBAR PERKERASAN            :       4                M  
 TYPE PERKERASAN             :       Aspal

KONDISI PERKERASAN           :       Rusak Ringan  
 LEBAR PERKERASAN            :       4                M  
 TYPE PERKERASAN             :       Aspal

NO. RUAS <b>IV. 8</b>	NAMA RUAS <b>Karangkobar - Suwidak</b>	<b>DPUPR KAB.BANJARNEGARA</b>	PETUGAS SURVEY <b>MELDA &amp; DAHLAN</b>	HALAMAN <b>38</b>
--------------------------	---	-------------------------------	---	----------------------

### FOTO SURVEY KONDISI JALAN TAHUN 2025

**RUAS JALAN : Karangkobar - Suwidak**

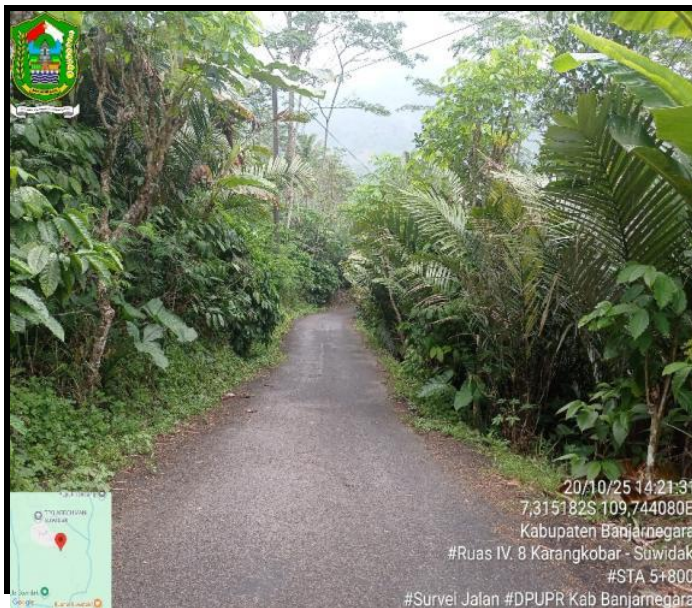

LOKASI :           **STA           5+800**

LOKASI :           **STA           5+900**

KONDISI PERKERASAN           :       Sedang  
 LEBAR PERKERASAN            :       4                M  
 TYPE PERKERASAN             :       Aspal

KONDISI PERKERASAN           :       Sedang  
 LEBAR PERKERASAN            :       4                M  
 TYPE PERKERASAN             :       Aspal

NO. RUAS <b>IV. 8</b>	NAMA RUAS <b>Karangkobar - Suwidak</b>	<b>DPUPR KAB.BANJARNEGARA</b>	PETUGAS SURVEY <b>MELDA &amp; DAHLAN</b>	HALAMAN <b>39</b>
--------------------------	---	-------------------------------	---	----------------------

### FOTO SURVEY KONDISI JALAN TAHUN 2025

**RUAS JALAN : Karangkobar - Suwidak**





LOKASI :           **STA                   6+000**

LOKASI :           **STA                   6+100**

KONDISI PERKERASAN           :     Rusak Berat  
LEBAR PERKERASAN               :     4                    M  
TYPE PERKERASAN                :     Beton

KONDISI PERKERASAN           :     Rusak Berat  
LEBAR PERKERASAN               :     3                    M  
TYPE PERKERASAN                :     Beton

NO. RUAS	NAMA RUAS	DPUPR KAB.BANJARNEGARA	PETUGAS SURVEY	HALAMAN
IV. 8	Karangobar - Suwidak		MELDA & DAHLAN	40

### FOTO SURVEY KONDISI JALAN TAHUN 2025

RUAS JALAN : Karangobar - Suwidak



LOKASI :           **STA                   6+200**

LOKASI :           **STA                   6+300**

KONDISI PERKERASAN           :     Rusak Berat  
LEBAR PERKERASAN               :     3                    M  
TYPE PERKERASAN                :     Beton

KONDISI PERKERASAN           :     Rusak Berat  
LEBAR PERKERASAN               :     3                    M  
TYPE PERKERASAN                :     Beton

NO. RUAS	NAMA RUAS	DPUPR KAB.BANJARNEGARA	PETUGAS SURVEY	HALAMAN
IV. 8	Karangobar - Suwidak		MELDA & DAHLAN	41

### FOTO SURVEY KONDISI JALAN TAHUN 2025

RUAS JALAN : Karangobar - Suwidak





LOKASI : **STA 6+355**

LOKASI : **STA 6+365**

KONDISI PERKERASAN : Rusak Berat  
 LEBAR PERKERASAN : 3 M  
 TYPE PERKERASAN : Jembatan Kayu

KONDISI PERKERASAN : Rusak Berat  
 LEBAR PERKERASAN : 3 M  
 TYPE PERKERASAN : Aspal

NO. RUAS	NAMA RUAS	DPUPR KAB.BANJARNEGARA	PETUGAS SURVEY	HALAMAN
IV. 8	Karangobar - Suwidak		MELDA & DAHLAN	42

**FOTO SURVEY KONDISI JALAN TAHUN 2025**

**RUAS JALAN : Karangobar - Suwidak**



LOKASI : **STA 6+400**

LOKASI : **STA 6+500**

KONDISI PERKERASAN : Rusak Berat  
 LEBAR PERKERASAN : 3 M  
 TYPE PERKERASAN : Aspal

KONDISI PERKERASAN : Rusak Berat  
 LEBAR PERKERASAN : 3 M  
 TYPE PERKERASAN : Aspal

NO. RUAS	NAMA RUAS	DPUPR KAB.BANJARNEGARA	PETUGAS SURVEY	HALAMAN
IV. 8	Karangobar - Suwidak		MELDA & DAHLAN	43

**FOTO SURVEY KONDISI JALAN TAHUN 2025**

**RUAS JALAN : Karangobar - Suwidak**





LOKASI : STA 6+550

KONDISI PERKERASAN : Rusak Berat  
 LEBAR PERKERASAN : 3 M  
 TYPE PERKERASAN : Beton



LOKASI : STA 6+600

KONDISI PERKERASAN : Rusak Berat  
 LEBAR PERKERASAN : 3 M  
 TYPE PERKERASAN : Beton

NO. RUAS	NAMA RUAS	DPUPR KAB.BANJARNEGARA	PETUGAS SURVEY	HALAMAN
IV. 8	Karangkobar - Suwidak		MELDA & DAHLAN	44

### FOTO SURVEY KONDISI JALAN TAHUN 2025

RUAS JALAN : Karangkobar - Suwidak



LOKASI : STA 6+640

KONDISI PERKERASAN : Sedang  
 LEBAR PERKERASAN : 4 M  
 TYPE PERKERASAN : Beton



LOKASI : STA 6+700

KONDISI PERKERASAN : Rusak Ringan  
 LEBAR PERKERASAN : 3.5 M  
 TYPE PERKERASAN : Beton

NO. RUAS	NAMA RUAS	DPUPR KAB.BANJARNEGARA	PETUGAS SURVEY	HALAMAN
IV. 8	Karangkobar - Suwidak		MELDA & DAHLAN	45

### FOTO SURVEY KONDISI JALAN TAHUN 2025

RUAS JALAN : Karangkobar - Suwidak





LOKASI : **STA 6+720**

LOKASI : **STA**

KONDISI PERKERASAN : Baik  
 LEBAR PERKERASAN : 3.5 M  
 TYPE PERKERASAN : Beton

KONDISI PERKERASAN  
 LEBAR PERKERASAN  
 TYPE PERKERASAN

NO. RUAS <b>IV. 8</b>	NAMA RUAS <b>Karangobar - Suwidak</b>	<b>DPUPR KAB.BANJARNEGARA</b>	PETUGAS SURVEY <b>MELDA &amp; DAHLAN</b>	HALAMAN <b>46</b>
--------------------------	--	-------------------------------	---	----------------------