

## FOTO SURVEY KONDISI JALAN TAHUN 2025

RUAS JALAN : Purwonegoro - Kincang



LOKASI :           **STA           0+000**

KONDISI PERKERASAN :       Rusak Ringan  
LEBAR PERKERASAN       :       4                M  
TYPE PERKERASAN        :       Aspal

LOKASI :           **STA           0+100**

KONDISI PERKERASAN :       Rusak Berat  
LEBAR PERKERASAN       :       4                M  
TYPE PERKERASAN        :       Aspal

NO. RUAS	NAMA RUAS	DPUPR KAB.BANJARNEGARA	PETUGAS SURVEY	HALAMAN
II. 4	Purwonegoro - Kincang		MELDA & DAHLAN	1

## FOTO SURVEY KONDISI JALAN TAHUN 2025

RUAS JALAN : Purwonegoro - Kincang



LOKASI :           **STA           0+200**

KONDISI PERKERASAN :       Rusak Ringan  
LEBAR PERKERASAN       :       3                M  
TYPE PERKERASAN        :       Aspal

LOKASI :           **STA           0+300**

KONDISI PERKERASAN :       Rusak Berat  
LEBAR PERKERASAN       :       3                M  
TYPE PERKERASAN        :       Aspal

NO. RUAS	NAMA RUAS	DPUPR KAB.BANJARNEGARA	PETUGAS SURVEY	HALAMAN
II. 4	Purwonegoro - Kincang		MELDA & DAHLAN	2

## FOTO SURVEY KONDISI JALAN TAHUN 2025

RUAS JALAN : Purwonegoro - Kincang



LOKASI :           **STA           0+400**

LOKASI :           **STA           0+500**

KONDISI PERKERASAN           :     Rusak Ringan  
LEBAR PERKERASAN            :     3                 M  
TYPE PERKERASAN             :     Aspal

KONDISI PERKERASAN           :     Rusak Ringan  
LEBAR PERKERASAN            :     3                 M  
TYPE PERKERASAN             :     Aspal

NO. RUAS	NAMA RUAS	DPUPR KAB.BANJARNEGARA	PETUGAS SURVEY	HALAMAN
II. 4	Purwonegoro - Kincang		MELDA & DAHLAN	3

## FOTO SURVEY KONDISI JALAN TAHUN 2025

RUAS JALAN : Purwonegoro - Kincang

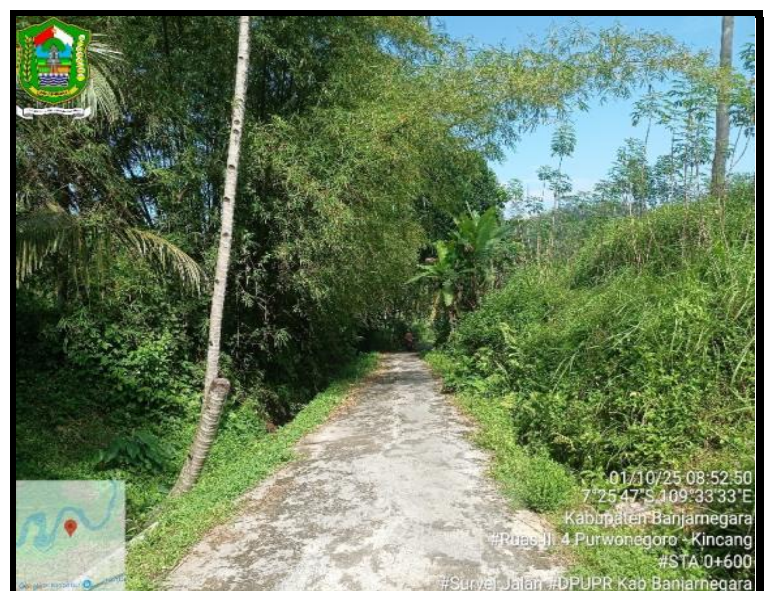

LOKASI :           **STA           0+550**

LOKASI :           **STA           0+600**

KONDISI PERKERASAN           :     Rusak Berat  
LEBAR PERKERASAN            :     3                 M  
TYPE PERKERASAN             :     Beton

KONDISI PERKERASAN           :     Rusak Berat  
LEBAR PERKERASAN            :     3                 M  
TYPE PERKERASAN             :     Beton

NO. RUAS	NAMA RUAS	DPUPR KAB.BANJARNEGARA	PETUGAS SURVEY	HALAMAN
II. 4	Purwonegoro - Kincang		MELDA & DAHLAN	4

## FOTO SURVEY KONDISI JALAN TAHUN 2025

RUAS JALAN : Purwonegoro - Kincang



LOKASI :           **STA           0+700**

KONDISI PERKERASAN           :     Rusak Berat  
LEBAR PERKERASAN            :     3            M  
TYPE PERKERASAN             :     Beton

LOKASI :           **STA           0+730**

KONDISI PERKERASAN           :     Rusak Ringan  
LEBAR PERKERASAN            :     3            M  
TYPE PERKERASAN             :     Beton

NO. RUAS	NAMA RUAS	DPUPR KAB.BANJARNEGARA	PETUGAS SURVEY	HALAMAN
II. 4	Purwonegoro - Kincang		MELDA & DAHLAN	5

**FOTO SURVEY KONDISI JALAN TAHUN 2025**

**RUAS JALAN : Purwonegoro - Kincang**



LOKASI : **STA 0+750**

LOKASI : **STA 0+800**

KONDISI PERKERASAN : Rusak Berat  
 LEBAR PERKERASAN : 1 M  
 TYPE PERKERASAN : Kayu (Tanah)

KONDISI PERKERASAN : Rusak Berat  
 LEBAR PERKERASAN : 1 M  
 TYPE PERKERASAN : Kayu (Tanah)

NO. RUAS	NAMA RUAS	DPUPR KAB.BANJARNEGARA	PETUGAS SURVEY	HALAMAN
II. 4	Purwonegoro - Kincang		MELDA & DAHLAN	6

**FOTO SURVEY KONDISI JALAN TAHUN 2025**

**RUAS JALAN : Purwonegoro - Kincang**



LOKASI : **STA 0+900**

LOKASI : **STA 1+000**

KONDISI PERKERASAN : Rusak Ringan  
 LEBAR PERKERASAN : 2.5 M  
 TYPE PERKERASAN : Aspal

KONDISI PERKERASAN : Baik  
 LEBAR PERKERASAN : 3 M  
 TYPE PERKERASAN : Aspal

NO. RUAS	NAMA RUAS	DPUPR KAB.BANJARNEGARA	PETUGAS SURVEY	HALAMAN
II. 4	Purwonegoro - Kincang		MELDA & DAHLAN	7

**FOTO SURVEY KONDISI JALAN TAHUN 2025**

**RUAS JALAN : Purwonegoro - Kincang**



LOKASI :           **STA**           **1+100**

LOKASI :           **STA**           **1+200**

KONDISI PERKERASAN           :    Baik  
LEBAR PERKERASAN            :    3            M  
TYPE PERKERASAN             :    Aspal

KONDISI PERKERASAN           :    Baik  
LEBAR PERKERASAN            :    3            M  
TYPE PERKERASAN             :    Aspal

NO. RUAS	NAMA RUAS	DPUPR KAB.BANJARNEGARA	PETUGAS SURVEY	HALAMAN
II. 4	Purwonegoro - Kincang		MELDA & DAHLAN	8

**FOTO SURVEY KONDISI JALAN TAHUN 2025**

**RUAS JALAN : Purwonegoro - Kincang**



LOKASI :           **STA**           **1+300**

LOKASI :           **STA**           **1+400**

KONDISI PERKERASAN           :    Baik  
LEBAR PERKERASAN            :    3            M  
TYPE PERKERASAN             :    Aspal

KONDISI PERKERASAN           :    Baik  
LEBAR PERKERASAN            :    3            M  
TYPE PERKERASAN             :    Aspal

NO. RUAS	NAMA RUAS	DPUPR KAB.BANJARNEGARA	PETUGAS SURVEY	HALAMAN
II. 4	Purwonegoro - Kincang		MELDA & DAHLAN	9

**FOTO SURVEY KONDISI JALAN TAHUN 2025**

**RUAS JALAN : Purwonegoro - Kincang**



LOKASI :           **STA           1+500**

LOKASI :           **STA           1+600**

KONDISI PERKERASAN           :     Baik  
LEBAR PERKERASAN            :     3            M  
TYPE PERKERASAN             :     Aspal

KONDISI PERKERASAN           :     Baik  
LEBAR PERKERASAN            :     3            M  
TYPE PERKERASAN             :     Aspal

NO. RUAS	NAMA RUAS	DPUPR KAB.BANJARNEGARA	PETUGAS SURVEY	HALAMAN
II. 4	Purwonegoro - Kincang		MELDA & DAHLAN	10

**FOTO SURVEY KONDISI JALAN TAHUN 2025**

**RUAS JALAN : Purwonegoro - Kincang**



LOKASI :           **STA           1+700**

LOKASI :           **STA           1+800**

KONDISI PERKERASAN           :     Baik  
LEBAR PERKERASAN            :     3            M  
TYPE PERKERASAN             :     Aspal

KONDISI PERKERASAN           :     Baik  
LEBAR PERKERASAN            :     3            M  
TYPE PERKERASAN             :     Aspal

NO. RUAS	NAMA RUAS	DPUPR KAB.BANJARNEGARA	PETUGAS SURVEY	HALAMAN
II. 4	Purwonegoro - Kincang		MELDA & DAHLAN	11

**FOTO SURVEY KONDISI JALAN TAHUN 2025**

**RUAS JALAN : Purwonegoro - Kincang**



01/10/25 09:33:11  
7°25'10"S 109°33'25"E  
Kabupaten Banjarnegara  
#Ruas II. 4 Purwonegoro - Kincang  
#STA 1+900  
#Survei Jalan #DPUPR Kab Banjarnegara



01/10/25 09:34:36  
7°25'7"S 109°33'24"E  
Kabupaten Banjarnegara  
#Ruas II. 4 Purwonegoro - Kincang  
#STA 1+970  
#Survei Jalan #DPUPR Kab Banjarnegara

LOKASI :           **STA           1+900**

LOKASI :           **STA           1+970**

KONDISI PERKERASAN           :     Baik  
LEBAR PERKERASAN            :     3            M  
TYPE PERKERASAN             :     Aspal

KONDISI PERKERASAN           :     Baik  
LEBAR PERKERASAN            :     3            M  
TYPE PERKERASAN             :     Aspal

NO. RUAS	NAMA RUAS	DPUPR KAB.BANJARNEGARA	PETUGAS SURVEY	HALAMAN
II. 4	Purwonegoro - Kincang		MELDA & DAHLAN	12